

## Requisiti fondamentali

Modelli ortodontici

DentalWings

Note

- Il fondo del modello deve essere **piano**
- Il fondo della preparazione deve essere **piano**
- La preparazione non deve avere un perno sul fondo
- Il modello deve essere pieno, cioè vuoto (scavato)

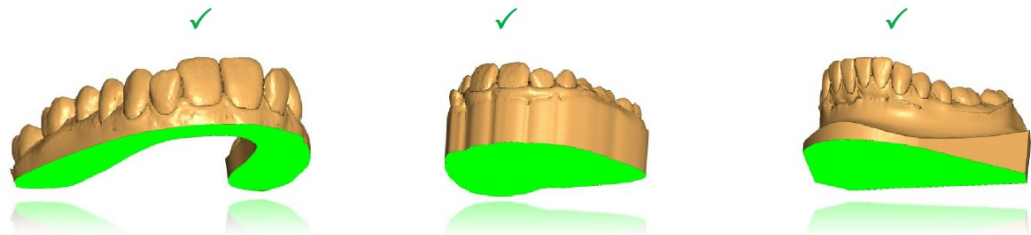

# Etichettatura del modello

## Requisiti fondamentali

Modelli ortodontici

DentalWings

Note

- Un' etichetta è necessaria per l'identificazione
- L' etichetta deve riferirsi all' ordine
- Se non c' è etichetta, Dreve Dentamid GmbH deve inserirla a pagamento

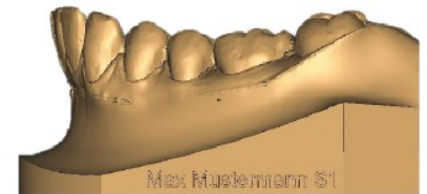

# Altezza del modello

Requisiti fondamentali

Modelli ortodontici

DentalWings

Note

- L' altezza massima del modello è 32 mm

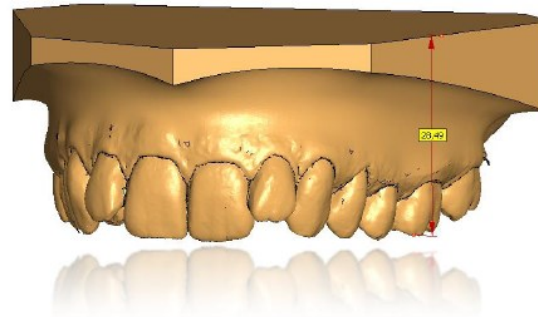

# Le forme standard

Requisiti fondamentali

Modelli ortodontici

DentalWings

Note

- Modello a ferro di cavallo (1)
- Modello ortodontico con parte palatina senza zoccolo (2)
- Modello ortodontico con parte palatina con lo zoccolo (3)



1



2

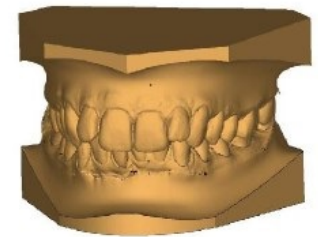

3

# Altezza dello zoccolo

Requisiti fondamentali

Modelli ortodontici

DentalWings

Note

- L' altezza massima della base (dal bordo alla piega mucolabiale) è 3mm

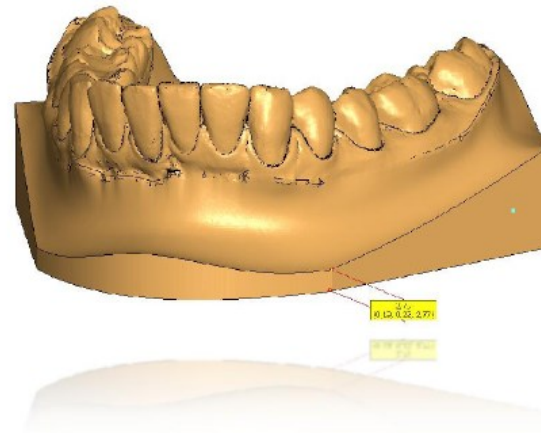

# Parametri del modello

Requisiti fondamentali

Modelli ortodontici

DentalWings

Note

- Tipo di produzione del modello: Standard / predefinito
- Altezza del modello: 3-5mm
- Espansione del modello: 0,2mm

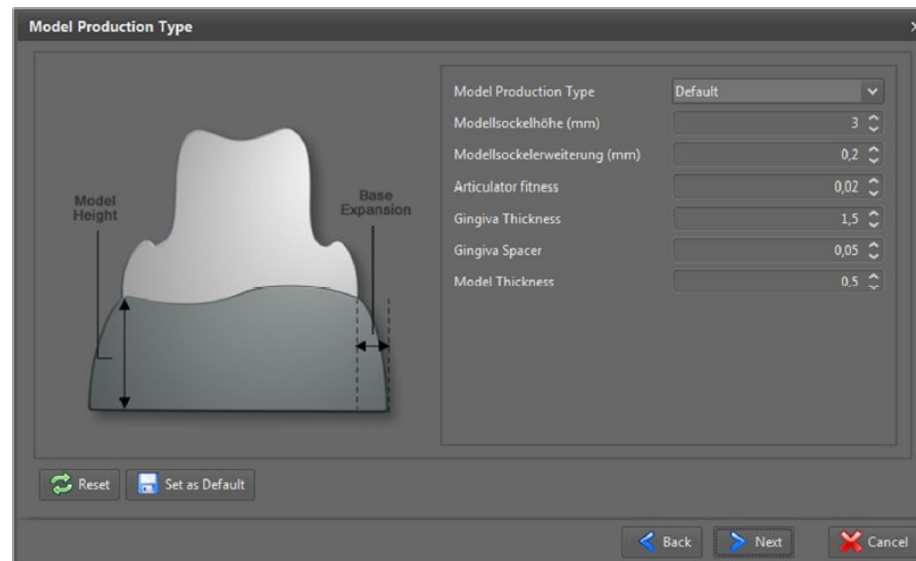

# Parametri del modello

Dreve

Requisiti fondamentali

Modelli ortodontici

DentalWings

Note

- Tipo di perno: Geller
- Espansione del margine: 0,2
- Distanza dell' incastro: 0,03
- Altezza del solco: 0,8
- Profondità del solco: 0,15

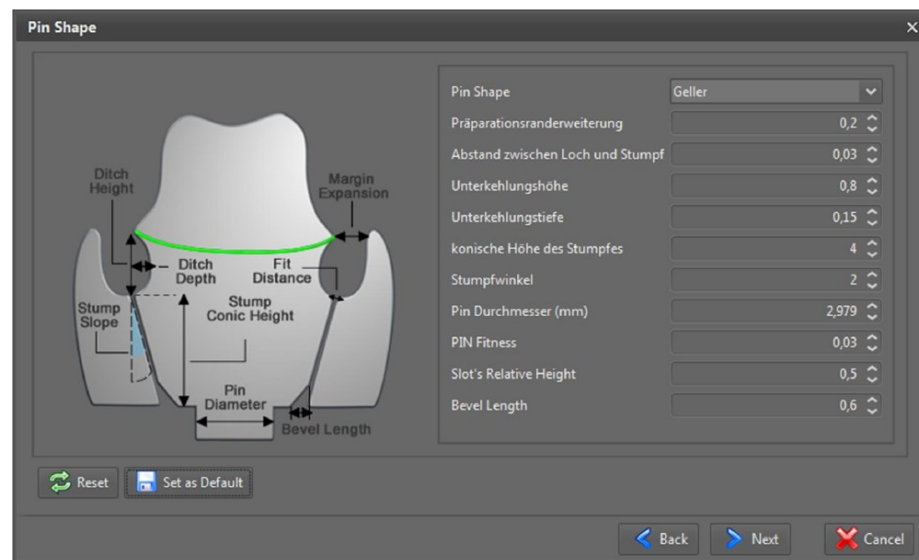

# Parametri del modello

Dreve

Requisiti fondamentali

Modelli ortodontici

DentalWings

Note

- Altezza del moncone conico: 4
- Pendenza del moncone: 2
- Altezza relativa della fessura: 0,5
- Lunghezza dell' angolo: 0,6

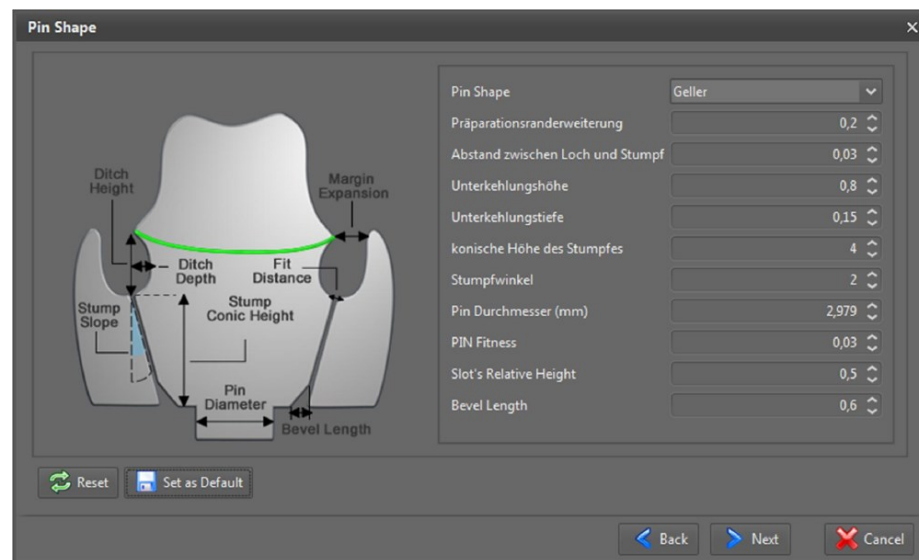



Requisiti fondamentali

Modelli ortodontici

DentalWings

Note

- Trasferire tutti i dati digitali come file STL a Dreve Dentamid GmbH
- Modelli tagliati con perni a spillo (per es. SIRONA) sono esclusi dalla produzione